

Szkic sytuacyjny
lokalu mieszkalnego nr 1 położonego w budynku
frontowym przy ul. Poznańskiej 13 w Łodzi

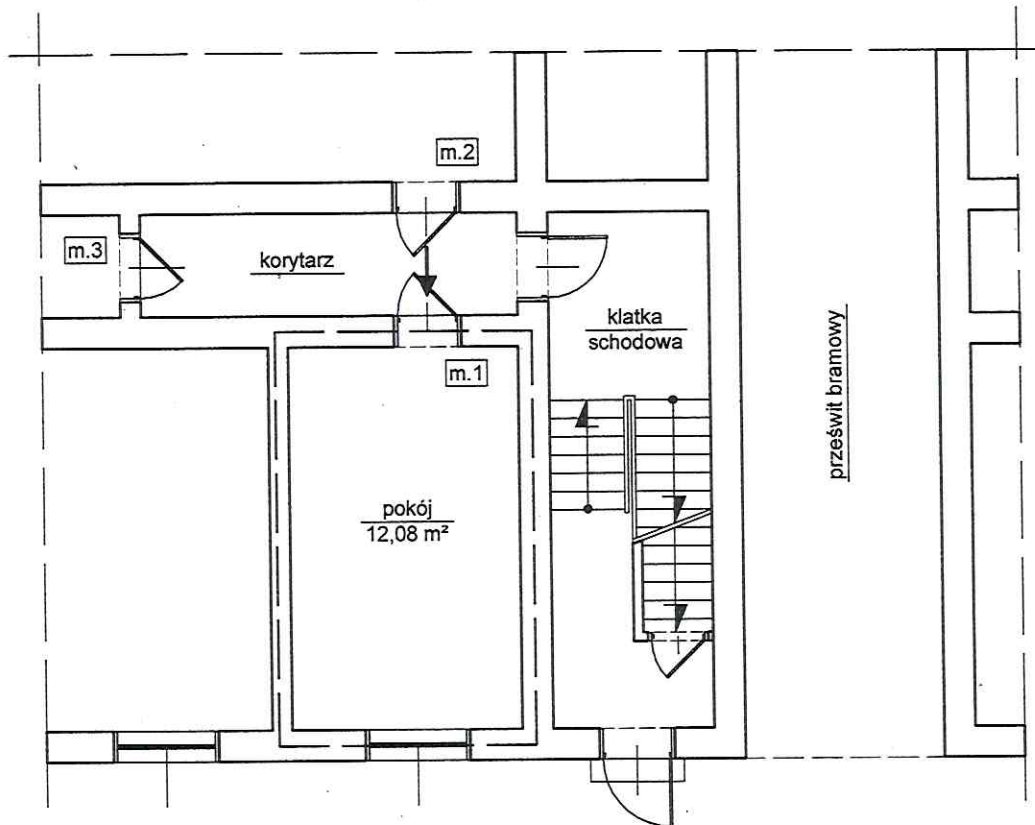

Rzut parteru - fragment
skala: n/a

Katarzyna Blachowicz - Barszcz
UPRAWNIENIA BUDOWLANE
NR EWIDENC. 01/2002/LODOK/13
do kierowania robotami budowlanymi bez ograniczeń
w specjalności konstrukcyjno-budowlanej

Niniejszy rzut parteru - fragment opracowano
na podstawie szkicu sytuacyjnego sporządzonego
przez Administratora przedmiotowej nieruchomości

Szkic sporządził:

P. Jędrzej
mgr inż. Jarosław Kłópecki
podinspektor
Wydziału Nadzoru Właścicielskiego

S z k i c s y t u a c y j n y
lokalu mieszkalnego nr 1 położonego w budynku
frontowym przy ul. Poznańskiej 13 w Łodzi

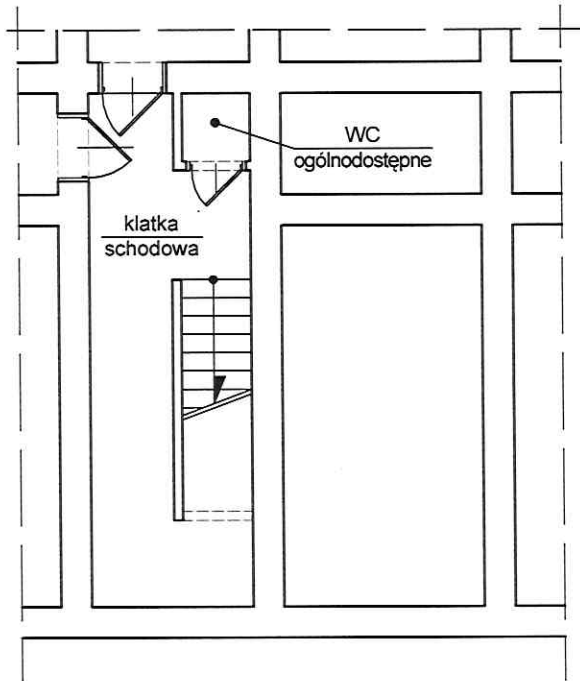

Rzut piwnic - fragment
skala: n/a

Katarzyna Blachowicz - Barszcz
UPRAWNIENIA BUDOWLANE
NR EWIDENCYJNY LOD/2092/OWOK/13
do kierowania robotami budowlanymi bez ograniczeń
w specjalności konstrukcyjno-budowlanej

Szkic sporządził:

mgr inż. Jarosław Kłópecki
podinspektor
Wydziału Nadzoru Właścicielskiego

Niniejszy rzut piwnic - fragment opracowano
na podstawie szkicu sytuacyjnego sporządzonego
przez Administratora przedmiotowej nieruchomości

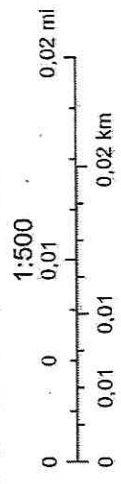

- lipca 24, 2022
- Budynki
- wybudowany
- podziemne
- Działki
- Obręby
- w budowie
- Adresy

Katarzyna Białochwiez - Barszcz
PRACOWNIA BUDOWLANE
ul. ... 3092/OWOK/13
w specjalności konstrukcyjno-budowlanej